物件番号:01032

ボナール石が口

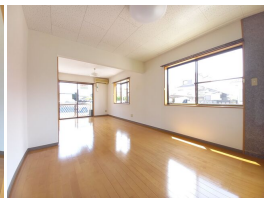

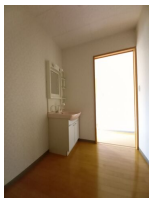

物件番号	01032 オススメ
物件名	ボナール石が口
賃料(円)	**47,000**
種別	1LDK
共益費	3,000円
駐車場	2台無料
(2台目)	
敷金	2ヶ月
礼金	なし
仲介料	1.1ヶ月
その他費用	・鍵代13,200円(入居時) ・保証会社加入要(初回20,308円、月額1,853円) ・24時間サポートサービス770円/月 ・更新事務手数料11,000円/2年毎
特記事項	空室:101号 ※退去時、ハウスクリーニング費用44,000円、エアコンクリーニング費用15,400円がかかります。

所在地	防府市石が口三丁目
交通	石が口バス停　徒歩7分
構造	鉄骨造　2階建
間取り	洋6・LDK13
面積	47.61平米
築年	2002年11月
入居日	4月下旬
損保	要
態様	仲介
設備等	LPガス、エアコン、給湯(ガス)、シャンプードレッサー、物置、CATV
学校区	華浦小　/　桑山中
更新日	2024年04月26日
次回更新日	2024年05月10日

※上記内容と現況が異なる場合は現況優先といたします。

株式会社 防府リビング　エイブル ネットワーク防府店

〒747-0047　山口県防府市新橋町9-28　山口方面へ新橋手前100メートル

Tel：0835-28-7031　Fax：0835-28-7032　E-mail：info@houfu-living.co.jp